

Résidence LA PAIX

Jardins de Carthage



GSM: (+216) 92 56 92 56 - TÉLÉPHONE: (+216) 70 291 009

E-MAIL contact@groupeketata.com

SIÈGE SOCIAL : Immeuble Tanit Centre (à côté de Carrefour La Marsa),
3ème étage, Bureau 132, Sidi Daoued, 2046, La Marsa, Tunis.





Résidence LA PAIX, votre havre de paix très haut standing

LA PAIX est un ensemble résidentiel très haut standing qui conjugue avec brio la chance d'habiter dans un appartement agréable où règnent le calme et le confort, et le privilège de résider dans un quartier huppé, qui plus est, disposant de toutes les commodités à proximité.

Ainsi, LA PAIX s'élève comme un immeuble prestigieux composé de deux blocs (RDC + 8 étages) et de 7 locaux commerciaux. Son architecture marie savamment luxe et commodité.

Vu de l'extérieur, cet esprit haut de gamme est rehaussé par une façade somptueuse qui repose sur d'imposantes colonnes au rez-de-chaussée et sur de larges balcons vitrés dans les étages qui parcourent l'immeuble sur toute sa largeur. L'ensemble se présente ainsi au croisement de trois concepts fondamentaux : Esthétique, luxe et cohabitation.

Descriptif technique

Rien n'a été jugé trop beau ni trop cher pour la construction de votre appartement. C'est aussi cela qui rend votre logement un véritable havre de paix.
La remise des clés est prévue pour décembre 2023

Menuiserie

Tous les appartements sont équipés de portes d'entrée blindées. A l'intérieur, la menuiserie est faite en bois noble et placage.

Revêtements des sols

Le sol et les escaliers sont en marbre de premier choix. Le sol de la salle de bain, de la salle d'eau et de la cuisine est revêtu de grès dans la masse.

Revêtements des murs

La salle de bain et la salle d'eau disposent de murs revêtus de faïence de premier choix choisis minutieusement par nos architectes d'intérieurs.

Isolation thermique et phonique

L'isolation est assurée par la laine de roche qui offre une excellente isolation acoustique et thermique, elle représente aussi une barrière naturelle contre les termites.

Cuisine

La cuisine est équipée d'une plaque, d'un four et d'une hotte aspirante.

Plomberie sanitaire

Tout l'appareillage sanitaire, la robinetterie et les accessoires sont de premier choix.

Chauffage & climatisation

Chaque appartement dispose d'un chauffage central installé ainsi que d'une climatisation.

Ascenseurs

L'ascenseur dessert tous les étages ainsi que le sous-sol.

Télédistribution collective complète

La télévision par satellite est installée dans le salon et les chambres principales.

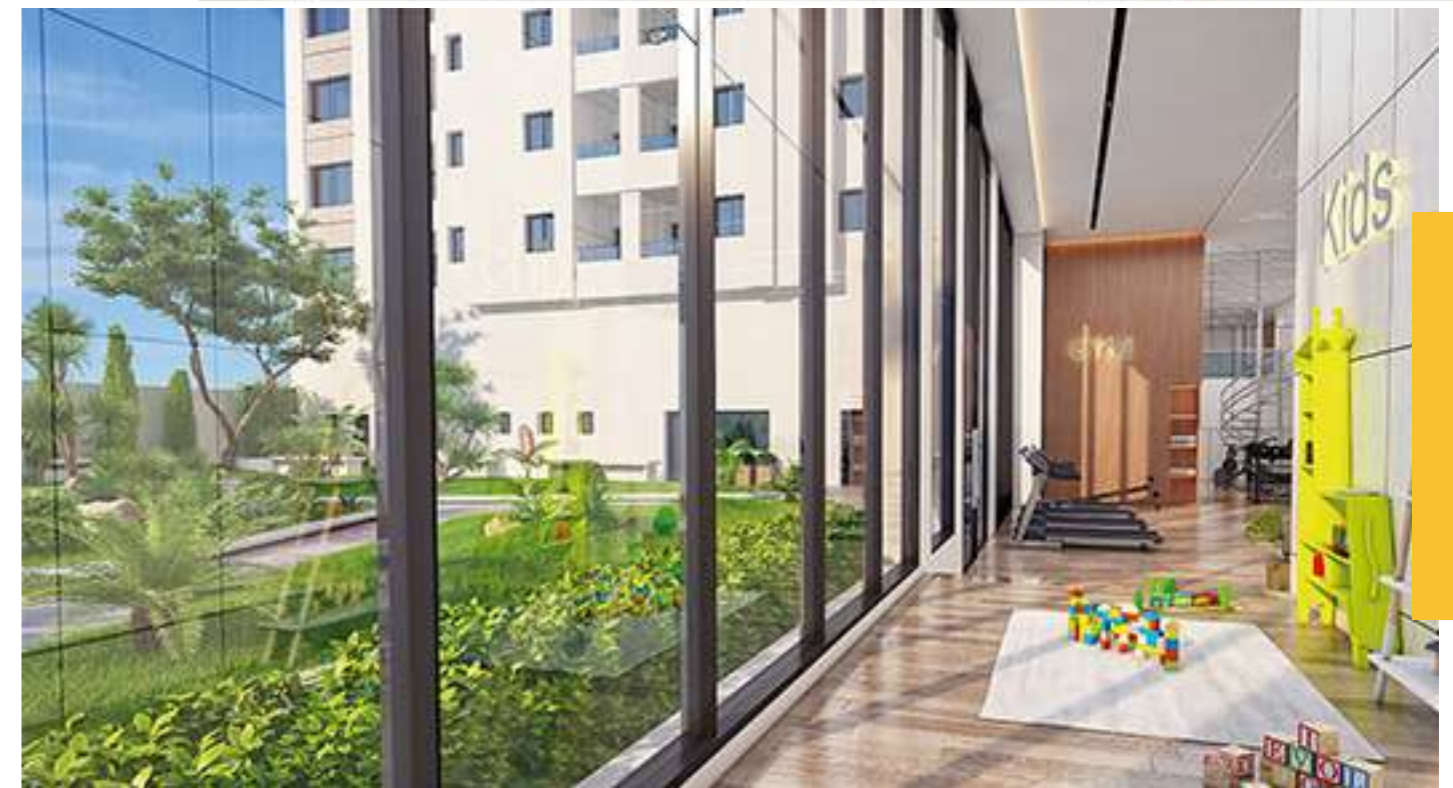



S+2-type-1
98.39m²



S+2-type-2
74.51m²



S+2-type-5
112.29 m²



S+2-type-3
82.07 m²



S+2-type-4
102.64 m²



S+3-type-7
166.89 m²



S+3-type-6
178.64 m²



Penthouse-type-8
308.52 m²

Un Site Stratégique et Dynamique

Résidence LA PAIX



Google maps



Tunisia Mall

5mn



Ecole de Carthage

5mn

10mn

Vers La Marsa

GP9

Vers Tunis

20mn

Ain Zaghouan



Carrefour Carrefour

5mn



Aéroport

15mn

